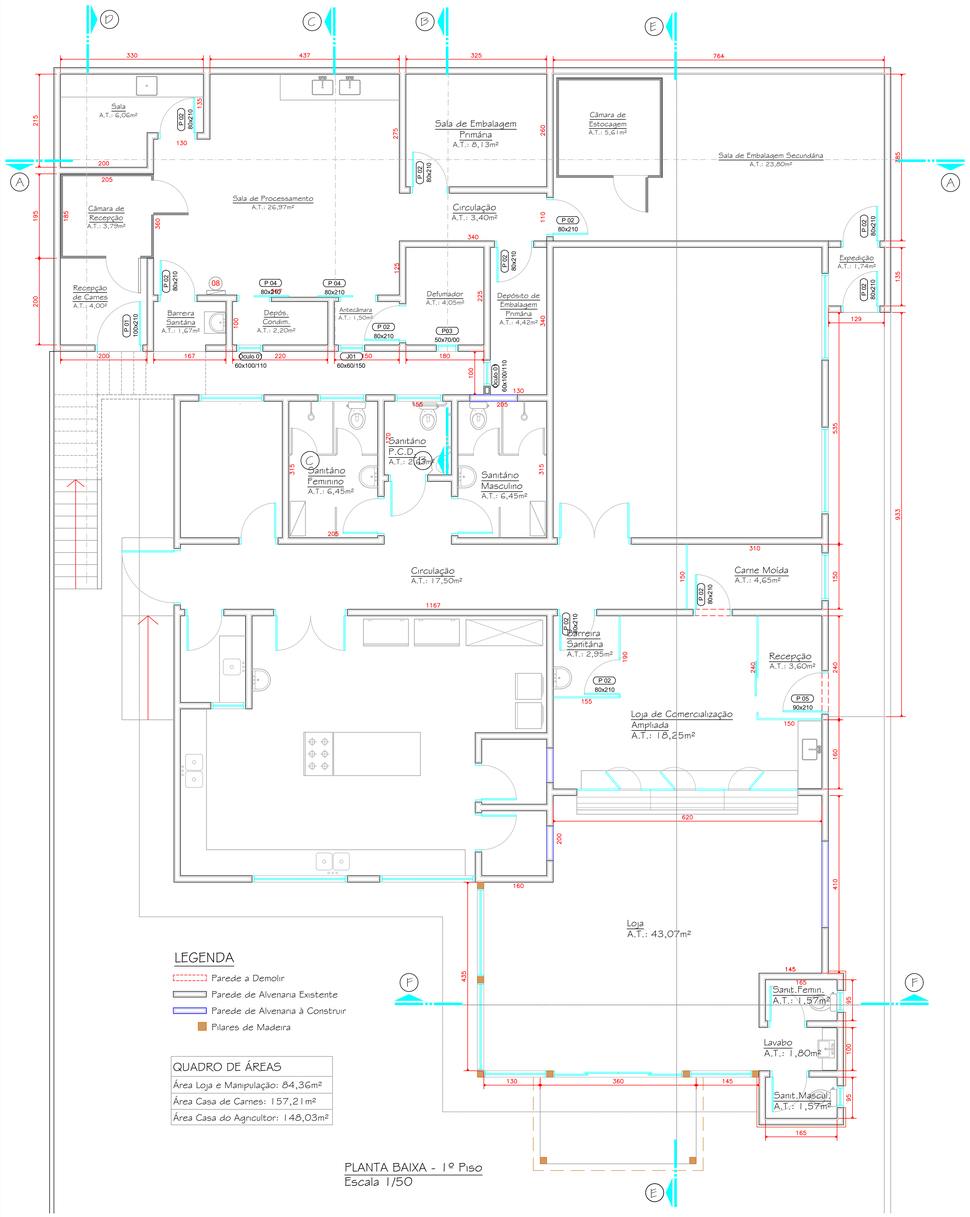

LEGENDA

- Parede a Demolir
- Parede de Alvenana Existente
- Parede de Alvenana à Construir
- Pilares de Madeira

QUADRO DE ÁREAS
Área Loja e Manipulação: 84,36m²
Área Casa de Carnes: 157,21m²
Área Casa do Agricultor: 148,03m²

PLANTA BAIXA - 1º Piso
Escala 1/50

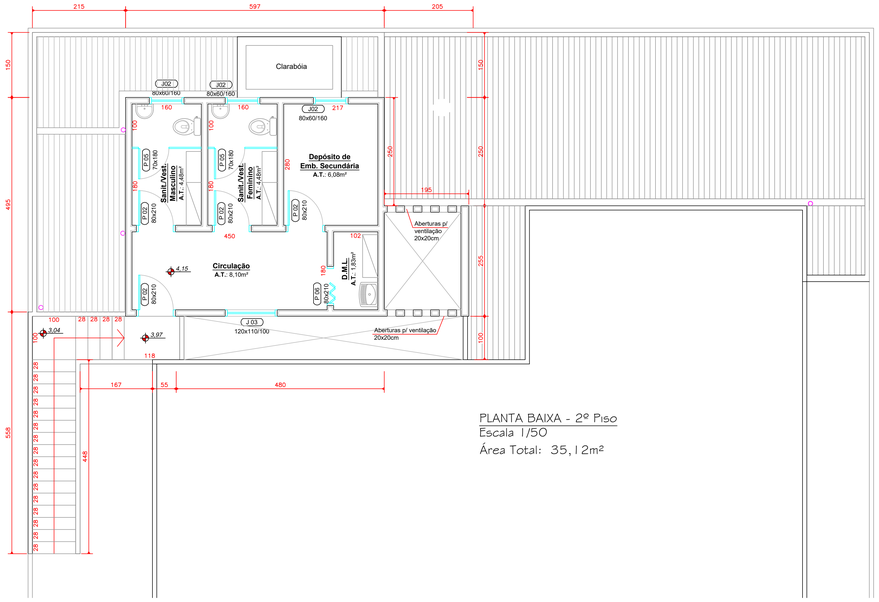

PLANTA BAIXA - 2º Piso
Escala 1/50
Área Total: 35,12m²

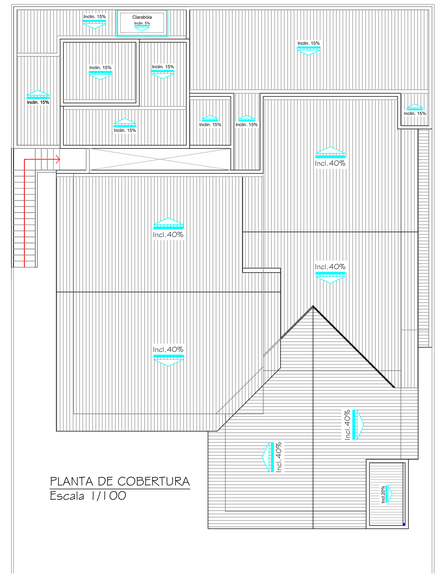

PLANTA DE COBERTURA
Escala 1/100

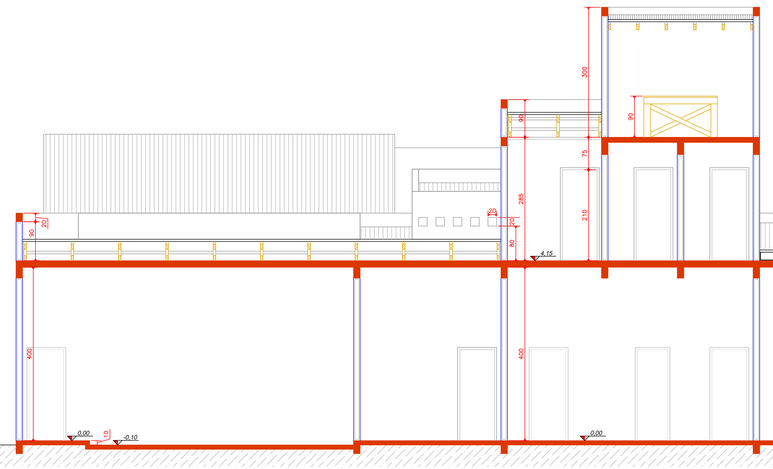

CORTE AA'
Escala 1/50

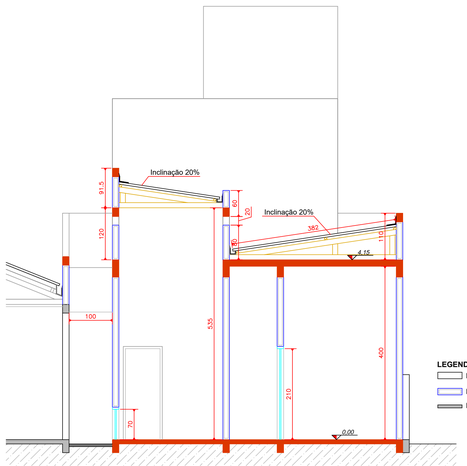

CORTE BB'
Escala 1/50

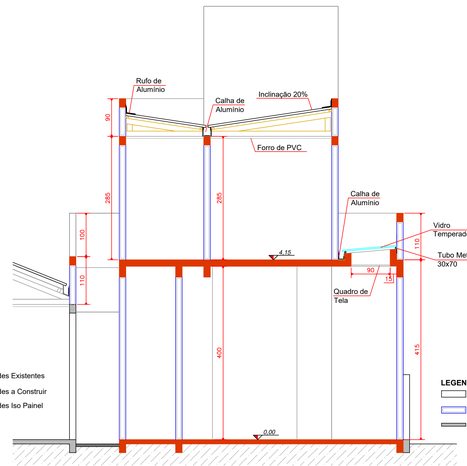

CORTE CC'
Escala 1/50

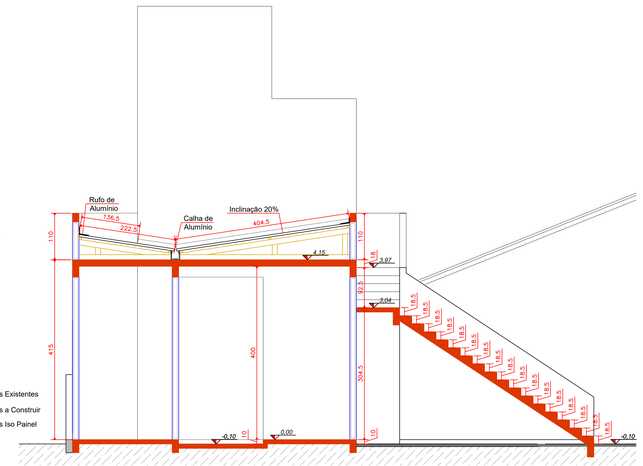

CORTE DD'
Escala 1/50

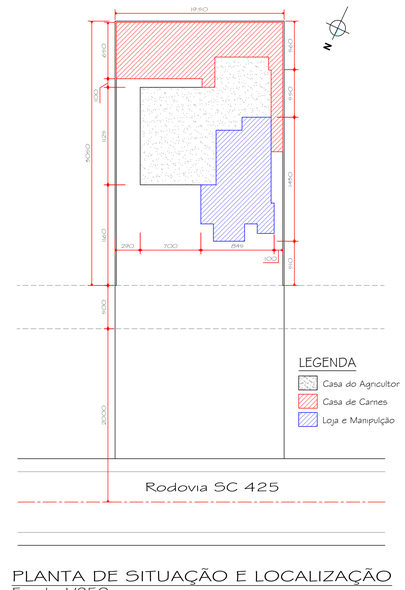

PLANTA DE SITUAÇÃO E LOCALIZAÇÃO
Escala 1/250

AMURES — ASSOCIAÇÃO DE MUNICÍPIOS DA SERRA CATARINENSE

PREFEITURA MUNICIPAL DE PALMEIRA - SC — **01/03**

ASSESSORIA TÉCNICA

PREFEITO SANDRO ALEX MASSELAI

PROJETO: ELISIANE GRUDTNER:77070062915 — Assinado de forma digital por ELISIANE GRUDTNER:77070062915 Dados: 2026.05.05 11:16:32 -03'00'

Elisiane Grudtner
Arquiteta - CAU A172366-8

OBRA :

CASA DE CARNES, CASA DO PRODUTOR RURAL, LOJA E MANIPULAÇÃO

Projeto Arquitetônico

Planta de Situação, Plantas Baixas, Planta de Cobertura, Corte AA, Corte BB, Corte CC e Corte EE

Localização: Rodovia SC114 - km 201 Palmeira SC

DESENHO :	Escala:	DATA :
	Indicada	05/05/2026