

**Planta Baixa**  
Escala: 1/50

ÁREA COZINHA E DESPENSA: 42.10 M²  
ÁREA REFETÓRIO E BANHEIROS: 98.81 M²

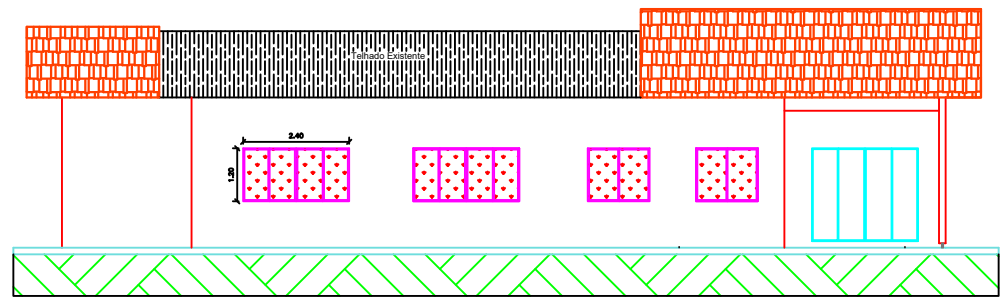

**Fachada**  
Escala: 1/50

 Estado de Santa Catarina Prefeitura Municipal de PALMEIRA	
PROJETO REFORMA E AMPLIAÇÃO ESCOLA MATO ESCURO	FUNÇÃO ARQUITETÔNICO
CLIENTE Prefeitura de Santa Catarina Prefeitura Municipal	LOCAL Interior - Mato Escuro
RESPONSÁVEL TÉCNICO Alexandre Xavier Mariani Mazzari Arquiteto	DATA 20/03/2023
20/03/2023	Situação: Indefinida

02/03