

ESTRUTURA "B"
Escala 1/50

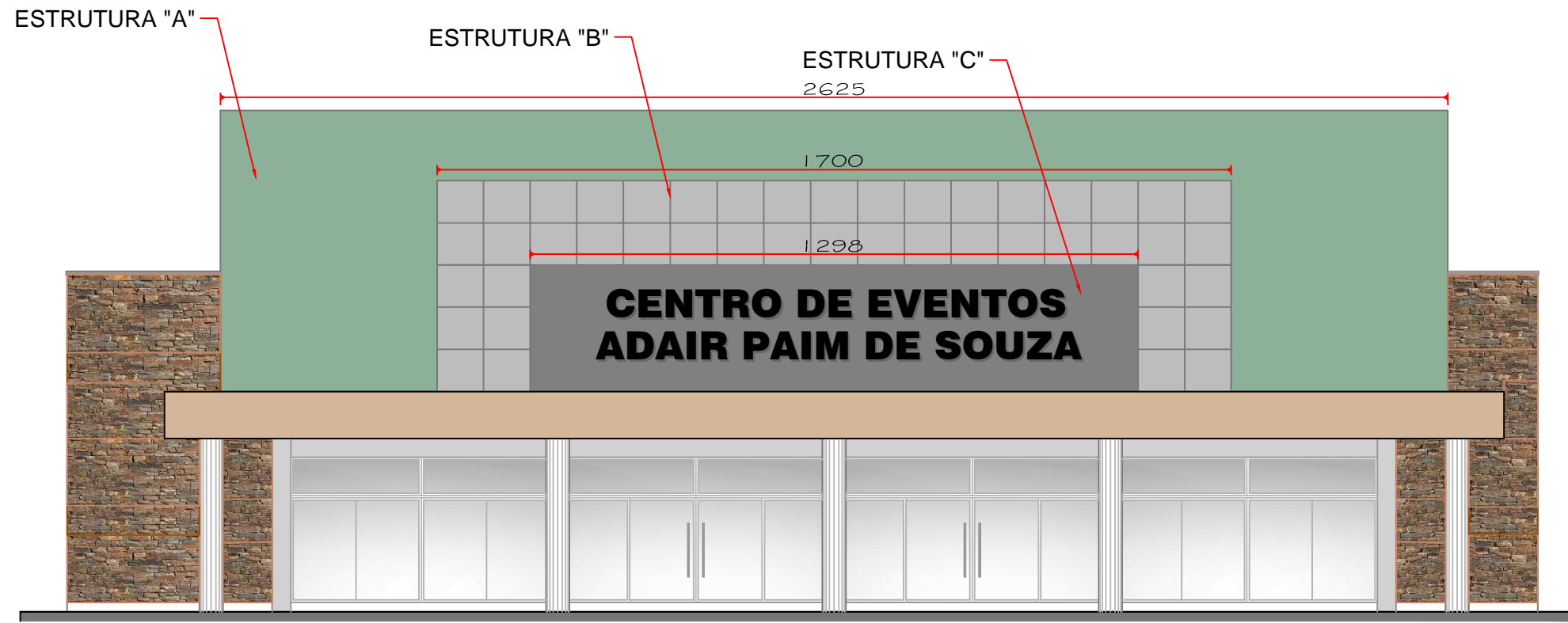

ESTRUTURA "C"
Escala 1/50

NOTA: As 03 estruturas da fachada receberão placas em ACM

AMURES		ASSOCIAÇÃO DE MUNICÍPIOS DA REGIÃO SERRANA	
PREFEITURA MUNICIPAL DE PALMEIRA - SC		3EM 3/3	
ASSESSORIA TÉCNICA		OBRA:	
PREFEITA: FERNANDA DE SOUZA CORDOVA		Projeto Arquitetônico CENTRO DE EVENTOS DO PARQUE DE EXPOSIÇÕES	
PROJETO: James André Clauberg Eng. Civil - CREA 45.160-6		ESTRUTURA "B" e "C" FACHADA	
PROJETO: Silviene dos Santos Eng. Civil - CREA 048789-6		Área Total: 1.363,38 m² Localização: Rua Carmosino Alves Paim, Centro - Palmeira SC	
DESENHO: JAC		Escala: Indicada	DATA: 03/2023